

**NOTES IMPORTANTES :**

L'ENTREPRENEUR DOIT S'ASSURER, AUPRÈS DE SON CLIENT, QUE LES PLANS RÉPONDENT ADÉQUATEMENT AUX RÉGLEMENTS MUNICIPAUX OU AURA LIEU LA CONSTRUCTION. LE CLIENT A LA RESPONSABILITÉ DE VÉRIFIER LES NORMES AUPRÈS DE SA MUNICIPALITÉ. CEUX-CI VARIENT SELON LES RÉGIONS ET PEUVENT NéCESSITER DES CHANGEMENTS AUX PLANS.

POUR TOUTE INCOMPRÉHENSION TECHNIQUE, CONTACTEZ LE OU LA RESPONSABLE DE CE PROJET AU NUMÉRO DE TÉLÉPHONE CI-HAUT, AVANT LE DÉBUT DES TRAVAUX OU EN COURS DE PROJET.

VÉRIFIER LES CONDITIONS EXISTANTES SUR LE CHANTIER ET AJUSTER AU BESOIN. TOUS LES TRAVAUX DOIVENT ÊTRE EXÉCUTÉS SELON LES STANDARDS ÉTABLIS ET CONFORMEMENT AUX EXIGENCES DES CODES EN VIGUEUR, SELON LES RÈGLES DE L'ART ET S'IL Y A LIEUX EN CONFORMITÉ AVEC LES RECOMMANDATIONS DES FABRICANTS DE MATÉRIEAUX ET/OU D'ÉQUIPEMENTS.

REVISION	NO	DATE	PAR
----------	----	------	-----

A numéro du détail 

A
B

  
 B localisation du détail

CONCU	S.B.	RÉALISÉ	S.B.
-------	------	---------	------

CLIENT  
 CHARLES LEFRANÇOIS

PROJET  
 UNIFAMILIALE B

DESSIN  
 ÉLÉVATION AVANT

DATE	14 / 10 / 2025	ÉCHELLE	1/4" = 1'-0"
------	----------------	---------	--------------

PLAN NO.	SBA-1686	FEUILLE NO.	1-9
----------	----------	-------------	-----

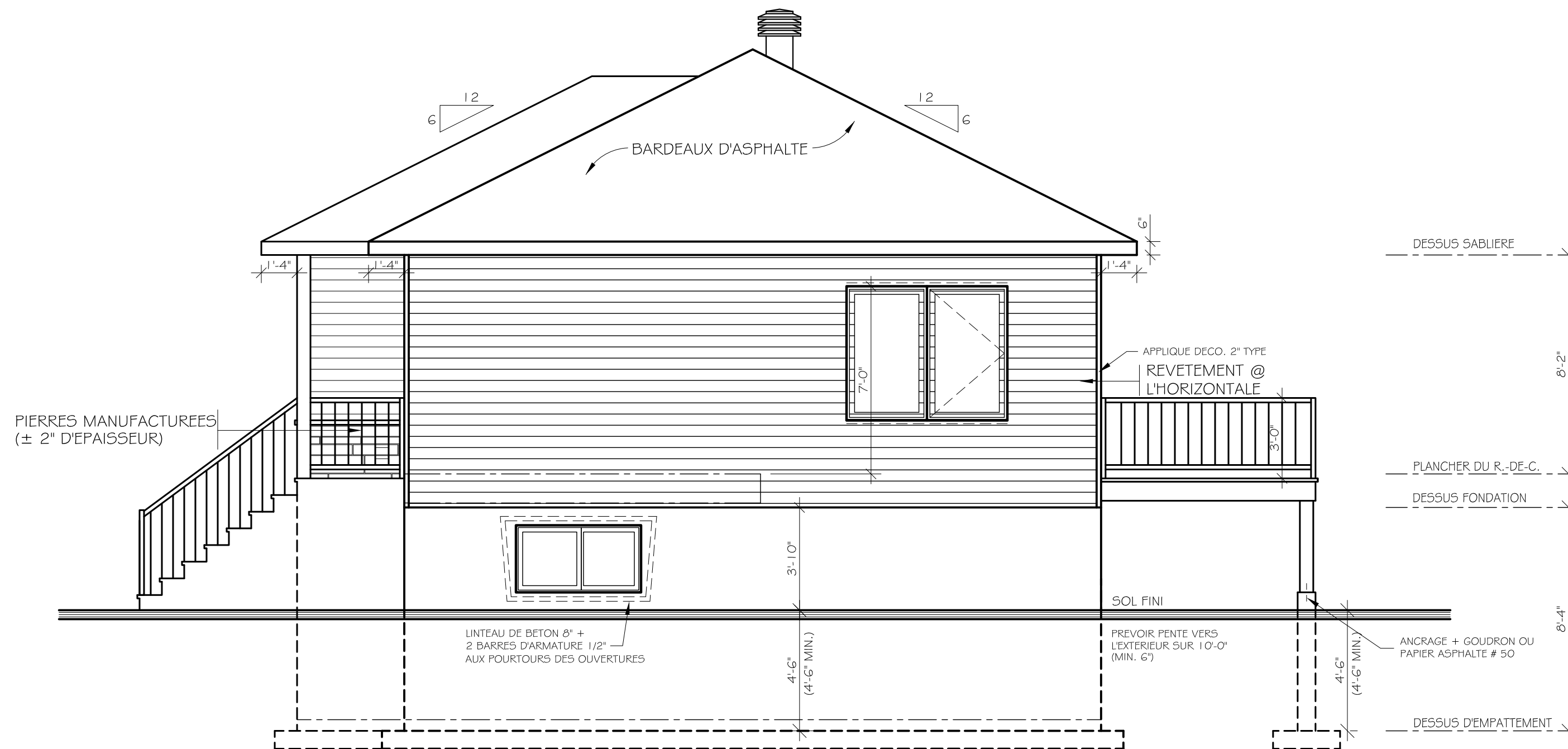

**NOTES IMPORTANTES :**

L'ENTREPRENEUR DOIT S'ASSURER, AUPRÈS DE SON CLIENT, QUE LES PLANS RÉPONDENT ADEQUATEMENT AUX RÉGLEMENTS MUNICIPAUX OU AURA LIEU LA CONSTRUCTION. LE CLIENT A LA RESPONSABILITÉ DE VÉRIFIER LES NORMES AUPRÈS DE SA MUNICIPALITÉ. CEUX-CI VARIENT SELON LES RÉGIONS ET PEUVENT NÉCESSITER DES CHANGEMENTS AUX PLANS.

POUR TOUTE INCOMPRÉHENSION TECHNIQUE, CONTACTEZ LE OU LA RESPONSABLE DE CE PROJET AU NUMÉRO DE TÉLÉPHONE CI-HAUT, AVANT LE DÉBUT DES TRAVAUX OU EN COURS DE PROJET.

VÉRIFIER LES CONDITIONS EXISTANTES SUR LE CHANTIER ET AJUSTER AU BESOIN. TOUS LES TRAVAUX DOIVENT ÊTRE EXÉCUTÉS SELON LES STANDARDS ÉTABLIS ET CONFORMEMENT AUX EXIGENCES DES CODES EN VIGUEUR, SELON LES RÈGLES DE L'ART ET S'IL Y A LIEUX EN CONFORMITÉ AVEC LES RECOMMANDATIONS DES FABRICANTS DE MATÉRIAUX ET/OU D'ÉQUIPEMENTS.

RÉVISION	NO	DATE	PAR

A numéro du détail A  
 B localisation du détail B

CONCU	S.B.	RÉALISÉ	S.B.
-------	------	---------	------

CLIENT  
 CHARLES LEFRANÇOIS

PROJET  
 UNIFAMILIALE B

DESSIN  
 ÉLÉVATION DROITE

DATE	14 / 10 / 2025	ÉCHELLE	1/4" = 1'-0"
------	----------------	---------	--------------

PLAN NO.	SBA-1686	FEUILLE NO.	2-9
----------	----------	-------------	-----

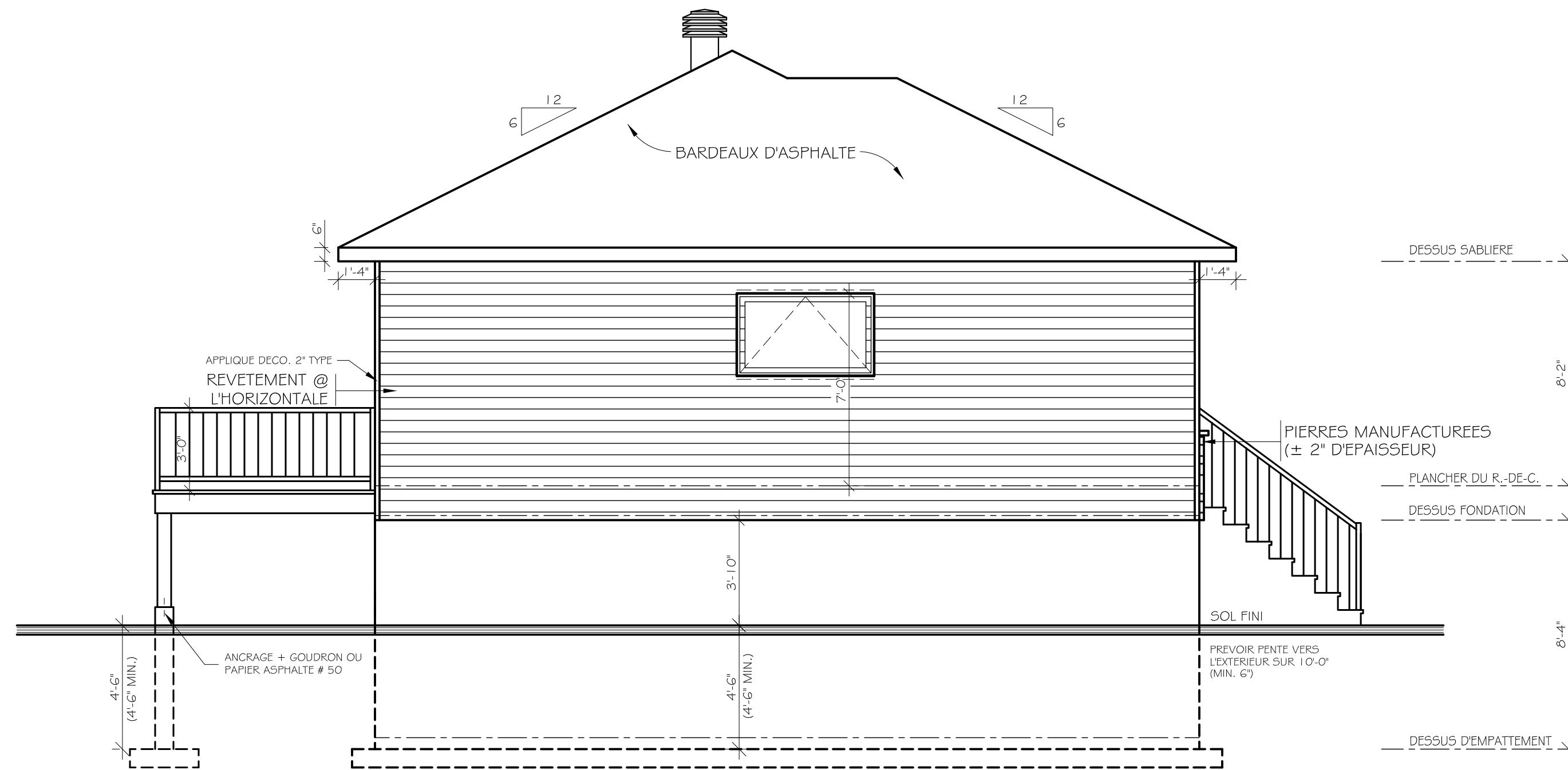

**NOTES IMPORTANTES :**

L'ENTREPRENEUR DOIT S'ASSURER, AUPRÈS DE SON CLIENT, QUE LES PLANS RÉPONDENT ADÉQUATEMENT AUX RÉGLEMENTS MUNICIPAUX OU AURA LIEU LA CONSTRUCTION. LE CLIENT A LA RESPONSABILITÉ DE VÉRIFIER LES NORMES AUPRÈS DE SA MUNICIPALITÉ. CEUX-CI VARIENT SELON LES RÉGIONS ET PEUVENT NéCESSITER DES CHANGEMENTS AUX PLANS.

POUR TOUTE INCOMPRÉHENSION TECHNIQUE, CONTACTEZ LE OU LA RESPONSABLE DE CE PROJET AU NUMÉRO DE TÉLÉPHONE CI-HAUT, AVANT LE DÉBUT DES TRAVAUX OU EN COURS DE PROJET.

VÉRIFIER LES CONDITIONS EXISTANTES SUR LE CHANTIER ET AJUSTER AU BESOIN. TOUS LES TRAVAUX DOIVENT ÊTRE EXÉCUTÉS SELON LES STANDARDS ÉTABLIS ET CONFORMEMENT AUX EXIGENCES DES CODES EN VIGUEUR, SELON LES RÈGLES DE L'ART ET S'IL Y A LIEUX EN CONFORMITÉ AVEC LES RECOMMANDATIONS DES FABRICANTS DE MATÉRIAUX ET/OU D'ÉQUIPEMENTS.

RÉVISION	NO	DATE	PAR
----------	----	------	-----

A numéro du détail 

A
B

  
 B localisation du détail

CONCU	S.B.	RÉALISÉ	S.B.
-------	------	---------	------

CLIENT  
**CHARLES LEFRANÇOIS**

PROJET  
**UNIFAMILIALE B**

DESSIN  
**ÉLÉVATION GAUCHE**

DATE	14 / 10 / 2025	ÉCHELLE	1/4" = 1'-0"
------	----------------	---------	--------------

PLAN NO.	SBA-1686	FEUILLE NO.	3-9
----------	----------	-------------	-----

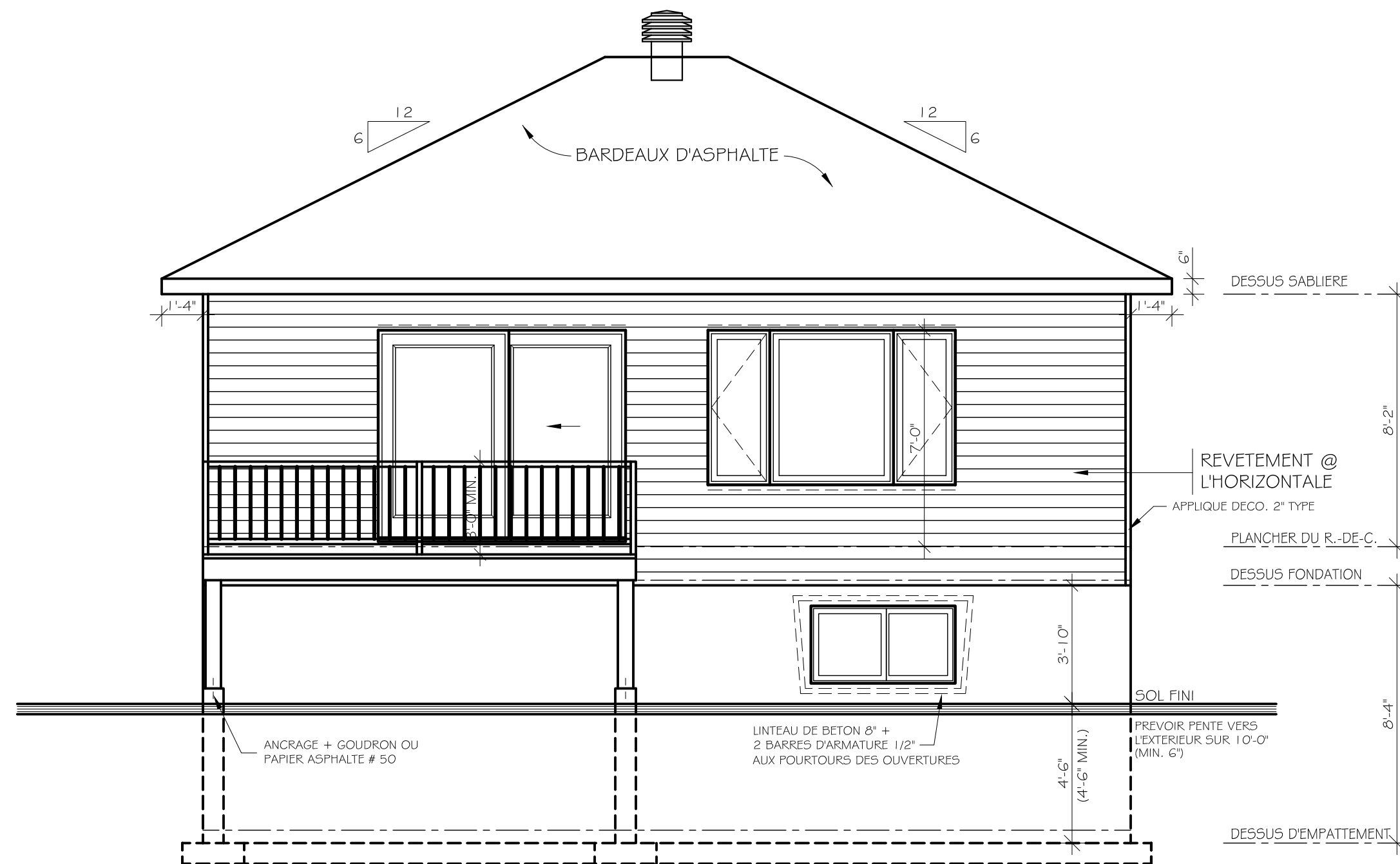

**NOTES IMPORTANTES :**

L'ENTREPRENEUR DOIT S'ASSURER, AUPRES DE SON CLIENT, QUE LES PLANS RÉPONDENT ADÉQUATEMENT AUX RÉGLEMENTS MUNICIPAUX OU AURA LIEU LA CONSTRUCTION. LE CLIENT A LA RESPONSABILITÉ DE VÉRIFIER LES NORMES AUPRES DE SA MUNICIPALITÉ. CEUX-CI VARIENT SELON LES RÉGIONS ET PEUVENT NéCESSITER DES CHANGEMENTS AUX PLANS.

POUR TOUTE INCOMPRÉHENSION TECHNIQUE, CONTACTEZ LE OU LA RESPONSABLE DE CE PROJET AU NUMÉRO DE TÉLÉPHONE CI-HAUT, AVANT LE DÉBUT DES TRAVAUX OU EN COURS DE PROJET.

VÉRIFIER LES CONDITIONS EXISTANTES SUR LE CHANTIER ET AJUSTER AU BESOIN. TOUS LES TRAVAUX DOIVENT ÊTRE EXÉCUTÉS SELON LES STANDARDS ÉTABLIS ET CONFORMÉMENT AUX EXIGENCES DES CODES EN VIGUEUR, SELON LES RÈGLES DE L'ART ET S'IL Y A LIEUX EN CONFORMITÉ AVEC LES RECOMMANDATIONS DES FABRICANTS DE MATÉRIEAUX ET/OU D'ÉQUIPEMENTS.

RÉVISION	NO	DATE	PAR
----------	----	------	-----

A numéro du détail 

A
B

  
 B localisation du détail

CONCU	S.B.	RÉALISÉ	S.B.
-------	------	---------	------

CLIENT  
**CHARLES LEFRANÇOIS**

PROJET  
**UNIFAMILIALE B**

DESSIN  
**ÉLÉVATION ARRIÈRE**

DATE	14 / 10 / 2025	ÉCHELLE	1/4" = 1'-0"
------	----------------	---------	--------------

PLAN NO.	SBA-1686	FEUILLE NO.	4-9
----------	----------	-------------	-----

## NOTES GENERALES

- LA STRUCTURE DE CE PLAN (POUTRES, LITEAUX, SOLIVES) DOIT ETRE DE CATEGORIE EPINETTE No 1 & 2 (SAUF OU NOTE).
- LES LITEAUX, AU-DESSUS DES OUVERTURES SONT 2 - 2" X 10" (SAUF OU NOTE).
- DES CORRECTIONS AU PLAN PEUVENT ETRE NECESSAIRES POUR L'UTILISATION DE POUTRELLES DANS LES STRUCTURES DU PLANCHER OU DU TOIT. ON DEVRA REFERER AU PLAN DU FABRICANT.
- LES SOLIVES DE PLANCHER DOIVENT ETRE DOUBLES SOUS LES CLOISONS QUI LEUR SONT PARALLELES ET SERONT ESPACES DE 4" OU IL Y A DE LA FLOMBRE.
- INSTALLER DES CROIX ST-ANDRE 2" X 2" SITUÉES A AU PLUS 7'-0" D'UN APPUI OU D'UNE RANGÉE DE CROIX ST-ANDRE.
- UN TRAITEMENT ANTI-POURRITURE EST REQUIS AUX EXTREMITÉS DES POUTRES APPUYÉES SUR DE LA MAÇONNERIE.
- PAR PRECAUTION, ON DEVRAIT SÉPARER LE CAISSON D'UN FOYER PREFABRIQUE DE L'OSSATURE PAR UN MATÉRIAU INCOMBUSTIBLE.
- LA PROFONDEUR MINIMALE DES FONDATIONS EN-DESSOUS DU NIVEAU DU SOL FINI EST 4'-6". CETTE PROFONDEUR PEUT VARIER SELON LES RÉGIONS.
- LES DIMENSIONS DES FENÊTRES DÉCRITES AU PLAN PEUVENT VARIER SELON LE FABRICANT CHOSI.
- LES EXTREMITÉS DES POUTRES D'AGIER S'APPUYANT SUR UN MUR EXTERIEUR DOIVENT ETRE ISOLEES SUR UNE DISTANCE DE 24" MIN.
- LES FENÊTRES DE SOUS-SOL SOUS LE NIVEAU DU SOL FINI DOIVENT ETRE ENTOURÉES DE MARGELLES EN TOLE GALVANISÉE ET UN DRAIN DE 4" REMPLI DE CONCASSE MENANT AU DRAIN DE CONTOUR DOIT ETRE INSTALLÉ COMME INDICÉ AU PLAN.
- LES CÔTES ET DIMENSIONS ONT PRIORITÉ SUR LES DESSINS. CERTAINES CÔTES SONT SUJETTES A AJUSTEMENT EN FONCTIONS DES MATÉRIEAUX ET/OU MÉTHODES CHOISIS PAR LE CONSTRUCTEUR. SI DES DIVERGENCES ENTRE LE CHANTIER ET LES PLANS SURVENIENT, LE CONSTRUCTEUR DOIT AVISER LE TECHNOLOGUE DANS LES PLUS BREFS DÉLAIS.
- L'ENTREPRENEUR DOIT:
  - 1) VÉRIFIER TOUTES LES DIMENSIONS AVANT LE DÉBUT DES TRAVAUX
  - 2) RESPECTER SI IL A LIEU TOUTES LES EXIGENCES DES DOCUMENTS CONNEXES AUX PLANS (EX. DEVIS OU PLAN DE VENTILATION, ETC.) ET INFORMER LE CLIENT DE TOUTES CONSÉQUENCES DUES AUX CHANGEMENTS QUI SERONT APPORTÉS AUX PLANS.
- SABRINA BOVIN ARCHITECTURE SE DÉGAGE DE TOUTES RESPONSABILITÉS.

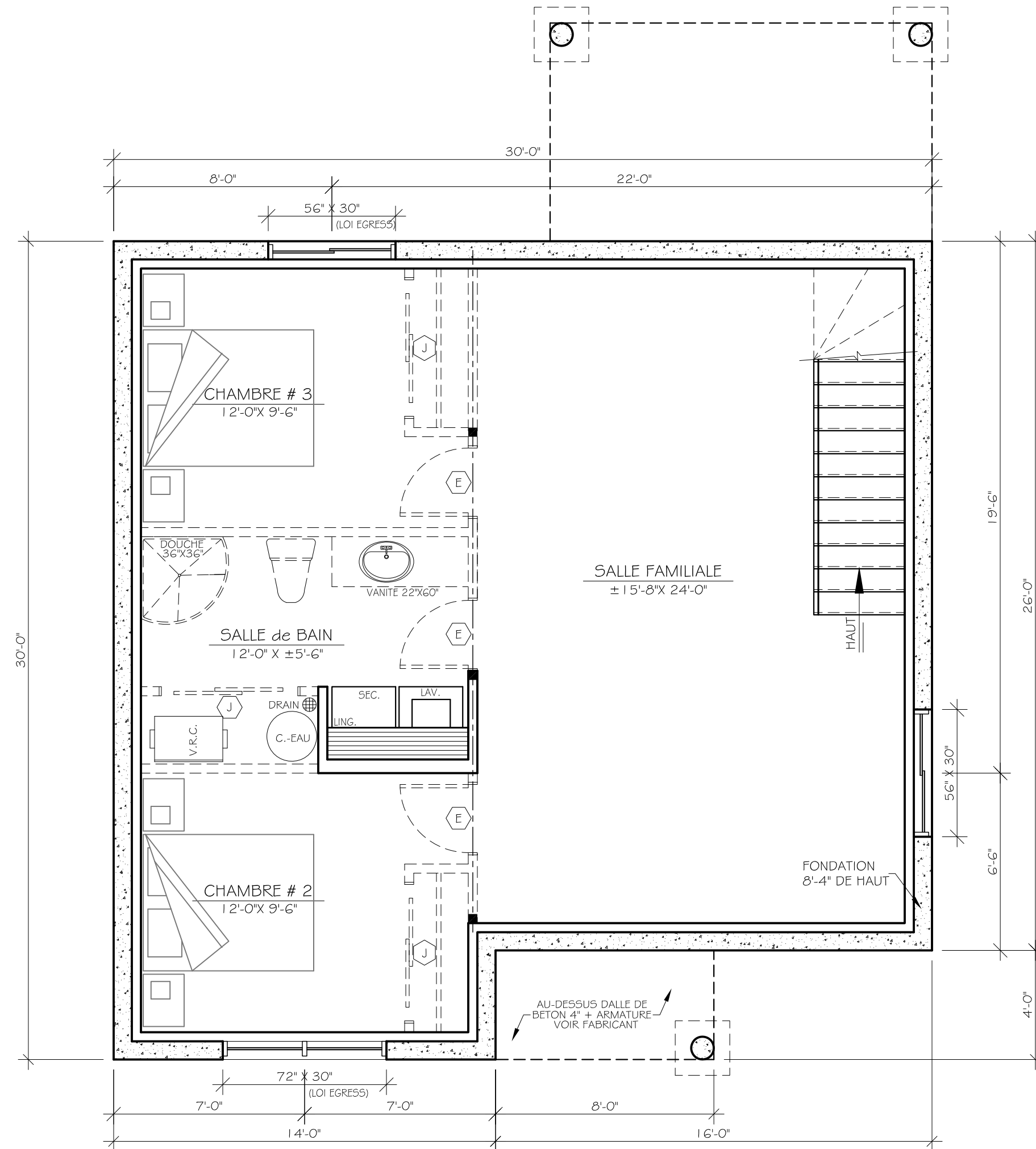

## LEGENDE STRUCTURALE

- POTEAU DANS LE MUR
- POUTRE OU STRUCTURE SUPPORTANTE
- MUR PORTEUR

## ABBREVIATION

- G.R. GARDE-ROBES
- V.A. VALVE D'ARRÊT
- M.C. MAIN COURANTE
- VEST. VESTIAIRE
- M.O. FOUR MICRO ONDES
- RÉFÉRENCE A LA CEDULE DE PORTES

CEDULE DE PORTES	
DESIGNATION	DIMENSION
A	18" x 80"
B	20" x 80"
C	24" x 80"
D	28" x 80"
E	30" x 80"
F	32" x 80"
G	36" x 80"
H	48" x 80"
J	60" x 80"
K	34" x 80"
L	72" x 80"

## NOTES IMPORTANTES :

L'ENTREPRENEUR DOIT S'ASSURER, APRÈS DE SON CLIENT, QUE LES PLANS RÉPONDENT ADÉQUATEMENT AUX RÉGLEMENTS MUNICIPAUX OU AURA LIEU LA CONSTRUCTION. LE CLIENT A LA RESPONSABILITÉ DE VÉRIFIER LES NORMES AUPRÈS DE SA MUNICIPALITÉ. CEUX-CI VARIENT SELON LES RÉGIONS ET PEUVENT NECESSITER DES CHANGEMENTS AUX PLANS.

POUR TOUTE INCOMPRÉHENSION TECHNIQUE, CONTACTEZ LE OU LA RESPONSABLE DE CE PROJET AU NUMÉRO DE TÉLÉPHONE CI-HAUT, AVANT LE DÉBUT DES TRAVAUX OU EN COURS DE PROJET.

VÉRIFIER LES CONDITIONS EXISTANTES SUR LE CHANTIER ET AJUSTER AU BESOIN. TOUS LES TRAVAUX DOIVENT ÊTRE EXÉCUTÉS SELON LES STANDARDS ÉTABLIS ET CONFORMÉMENT AUX EXIGENCES DES CODES EN VIGUEUR, SELON LES RÈGLES DE L'ART ET S'IL Y A LIEUX EN CONFORMITÉ AVEC LES RECOMMANDATIONS DES FABRICANTS DE MATÉRIEAUX ET/OU D'ÉQUIPEMENTS.

RÉVISION	NO	DATE	PAR

A numéro du détail   
B localisation du détail

CONCU	S.B.	RÉALISÉ	S.B.
-------	------	---------	------

CLIENT  
**CHARLES LEFRANÇOIS**

PROJET  
**UNIFAMILIALE B**

DESSIN  
**PLAN du SOUS-SOL**

DATE	14 / 10 / 2025	ÉCHELLE	1/4" = 1'-0"
------	----------------	---------	--------------

PLAN NO.	SBA-1686	FEUILLE NO.	5-9
----------	----------	-------------	-----

## NOTES GENERALES

- LA STRUCTURE DE CE PLAN (POUTRES, LINTEAUX, SOLIVES) DOIT ETRE DE CATEGORIE EPINETTE No 1 & 2 (SAUF OU NOTE).
- LES LINTEAUX, AU-DESSUS DES OUVERTURES SONT 2 - 2" X 10" (SAUF OU NOTE).
- DES CORRECTIONS AU PLAN PEUVENT ETRE NECESSAIRES POUR L'UTILISATION DE POUTRELLES DANS LES STRUCTURES DU PLANCHER OU DU TOIT. ON DEVRA REFERER AU PLAN DU FABRICANT.
- LES SOLIVES DE PLANCHER DOIVENT ETRE DOUBLES SOUS LES CLOISONS QUI LEUR SONT PARALLELES ET SERONT ESPACES DE 4" OU IL Y A DE LA FLOMBERIE.
- INSTALLER DES CROIX ST-ANDRE 2" X 2" SITUÉES A AU PLUS 7'-0" D'UN APPUI OU D'UNE RANGÉE DE CROIX ST-ANDRE.
- UN TRAITEMENT ANTI-POURRIURE EST REQUIS AUX EXTREMITÉS DES POUTRES APPUYÉES SUR DE LA MAÇONNERIE.
- PAR PRECAUTION, ON DEVRAIT SEPARER LE CAISSON D'UN FOYER PREFABRIQUE DE L'OSSATURE PAR UN MATERIAU INCOMBUSTIBLE.
- LA PROFONDEUR MINIMALE DES FONDATIONS EN-DESSOUS DU NIVEAU DU SOL FINI EST 4'-6". CETTE PROFONDEUR PEUT VARIER SELON LES REGIONS.
- LES DIMENSIONS DES FENETRES DECRITES AU PLAN PEUVENT VARIER SELON LE FABRICANT CHOSI.
- LES EXTREMITÉS DES POUTRES D'AGIER S'APPUYANT SUR UN MUR EXTERIEUR DOIVENT ETRE ISOLEES SUR UNE DISTANCE DE 24" MIN.
- LES FENETRES DE SOUS-SOL SOUS LE NIVEAU DU SOL FINI DOIVENT ETRE ENTOUREES DE MARGELLES EN TOLE GALVANISEE ET UN DRAIN DE 4" REMPLI DE CONCASSE MENANT AU DRAIN DE CONTOUR DOIT ETRE INSTALLE COMME INDIQUE AU PLAN.
- LES COTES ET DIMENSIONS ONT PRIORITE SUR LES DESSINS. CERTAINES COTES SONT SUJETTES A AJUSTEMENT EN FONCTIONS DES MATERIAUX ET/OU METHODES CHOISIS PAR LE CONSTRUCTEUR. SI DES DIVERGENCES ENTRE LE CHANTIER ET LES PLANS SURVENIENT, LE CONSTRUCTEUR DOIT AVISER LE TECHNOLOGUE DANS LES PLUS BREFS DELAIS.
- L'ENTREPRENEUR DOIT:
  - 1) VERIFIER TOUTES LES DIMENSIONS AVANT LE DEBUT DES TRAVAUX
  - 2) RESPECTER SI IL A LIEU TOUTES LES EXIGENCES DES DOCUMENTS CONNEXES AUX PLANS (EX. DEVIS OU PLAN DE VENTILATION, ETC.) ET INFORMER LE CLIENT DE TOUTES CONSÉQUENCES DUES AUX CHANGEMENTS QUI SERONT APPORTÉS AUX PLANS.
- SABRINA BOVIN ARCHITECTURE SE DEGAGE DE TOUTES RESPONSABILITES.

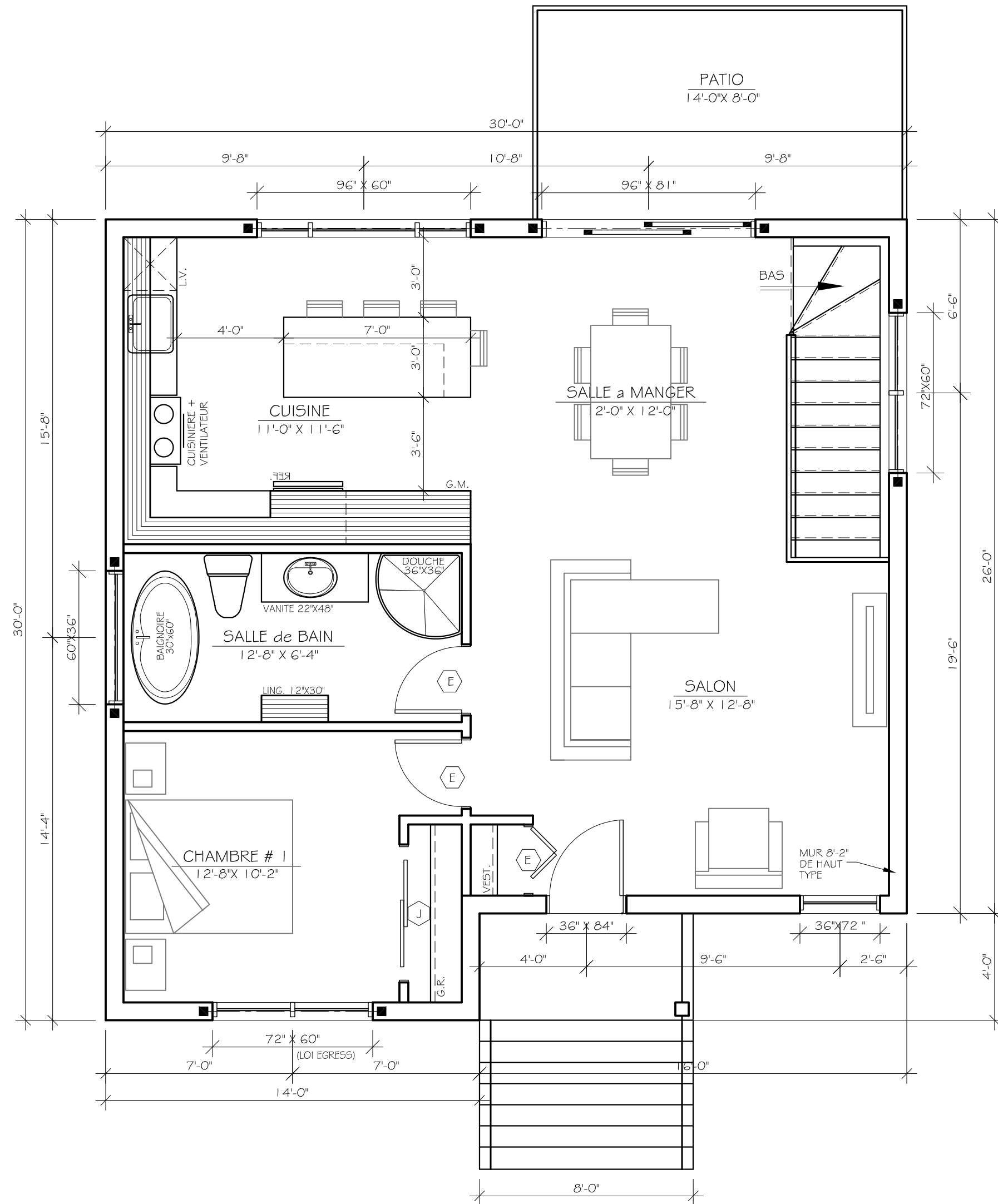

### LEGENDE STRUCTURALE

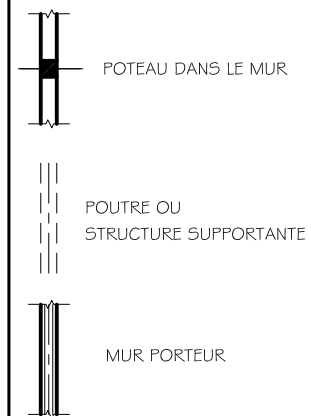

ABBREVIATION		CEDULE DE PORTES	
		DESIGNATION	DIMENSION
G.R.	GARDE-ROBES	A	18" x 80"
V.A.	VALVE D'ARRET	B	20" x 80"
M.C.	MAIN COURANTE	C	24" x 80"
VEST.	VESTIAIRE	D	28" x 80"
M.O.	FOUR MICRO ONDES	E	30" x 80"
		F	32" x 80"
		G	36" x 80"
		H	48" x 80"
		J	60" x 80"
		K	34" x 80"
		L	72" x 80"
(E)	REFERENCE A LA CEDULE DE PORTES		

**SBA** ARCHITECTURE  
**SABRINA BOVIN**  
 CONSEIL - CONCEPTION - PLANS  
 357 rg St-Gabriel-de-Pérou Nord, Baie-Saint-Paul/Qc G3Z 3A4  
 T 418-633-1223 sbaarchitecture@outlook.com

### NOTES IMPORTANTES :

L'ENTREPRENEUR DOIT S'ASSURER, APRÈS DE SON CLIENT, QUE LES PLANS RÉPONDENT ADEQUATEMENT AUX RÉGLEMENTS MUNICIPAUX OU AURA LIEU LA CONSTRUCTION. LE CLIENT A LA RESPONSABILITÉ DE VÉRIFIER LES NORMES AUPRÈS DE SA MUNICIPALITÉ. CEUX-CI VARIENT SELON LES RÉGIONS ET PEUVENT NECESSITER DES CHANGEMENTS AUX PLANS.

POUR TOUTE INCOMPREHENSION TECHNIQUE, CONTACTEZ LE OU LA RESPONSABLE DE CE PROJET AU NUMÉRO DE TÉLÉPHONE CI-HAUT, AVANT LE DÉBUT DES TRAVAUX OU EN COURS DE PROJET.

VÉRIFIER LES CONDITIONS EXISTANTES SUR LE CHANTIER ET AJUSTER AU BESOIN. TOUS LES TRAVAUX DOIVENT ÊTRE EXÉCUTÉS SELON LES STANDARDS ÉTABLIS ET CONFORMEMENT AUX EXIGENCES DES CODES EN VIGUEUR, SELON LES RÈGLES DE L'ART ET S'IL Y A LIEUX EN CONFORMITÉ AVEC LES RECOMMANDATIONS DES FABRICANTS DE MATÉRIAUX ET/OU D'ÉQUIPEMENTS.

RÉVISION	NO	DATE	PAR

A numéro du détail A  
 B localisation du détail B

CONCU	S.B.	RÉALISÉ	S.B.
-------	------	---------	------

CLIENT  
**CHARLES LEFRANÇOIS**

PROJET  
**UNIFAMILIALE B**

DESSIN  
**PLAN du REZ-de-CHAUSSÉE**

DATE	14 / 10 / 2025	ÉCHELLE	1/4" = 1'-0"
------	----------------	---------	--------------

PLAN NO.	SBA-1686	FEUILLE NO.	G-9
----------	----------	-------------	-----