



NOTES IMPORTANTES :

L'ENTREPRENEUR DOIT S'ASSURER, AUPRÈS DE SON CLIENT, QUE LES PLANS RÉPONDENT ADÉQUATEMENT AUX RÉGLEMENTS MUNICIPAUX OU AURA LIEU LA CONSTRUCTION. LE CLIENT A LA RESPONSABILITÉ DE VÉRIFIER LES NORMES AUPRÈS DE SA MUNICIPALITÉ. CEUX-CI VARIENT SELON LES RÉGIONS ET PEUVENT NéCESSITER DES CHANGEMENTS AUX PLANS.

POUR TOUTE INCOMPRÉHENSION TECHNIQUE, CONTACTEZ LE OU LA RESPONSABLE DE CE PROJET AU NUMÉRO DE TÉLÉPHONE CI-HAUT, AVANT LE DÉBUT DES TRAVAUX OU EN COURS DE PROJET.

VÉRIFIER LES CONDITIONS EXISTANTES SUR LE CHANTIER ET AJUSTER AU BESOIN. TOUS LES TRAVAUX DOIVENT ÊTRE EXÉCUTÉS SELON LES STANDARDS ÉTABLIS ET CONFORMEMENT AUX EXIGENCES DES CODES EN VIGUEUR, SELON LES RÈGLES DE L'ART ET S'IL Y A LIEUX EN CONFORMITÉ AVEC LES RECOMMANDATIONS DES FABRICANTS DE MATÉRIEAUX ET/OU D'ÉQUIPEMENTS.

REVISION	NO	DATE	PAR

A numéro du détail A
 B localisation du détail B

CONCU	S.B.	RÉALISÉ	S.B.
-------	------	---------	------

CLIENT
CHARLES LEFRANÇOIS

PROJET
UNIFAMILIALE A

DESSIN
ÉLÉVATION AVANT

DATE	14 / 10 / 2025	ÉCHELLE	1/4" = 1'-0"
------	----------------	---------	--------------

PLAN NO.	SBA-1686	FEUILLE NO.	1-9
----------	----------	-------------	-----

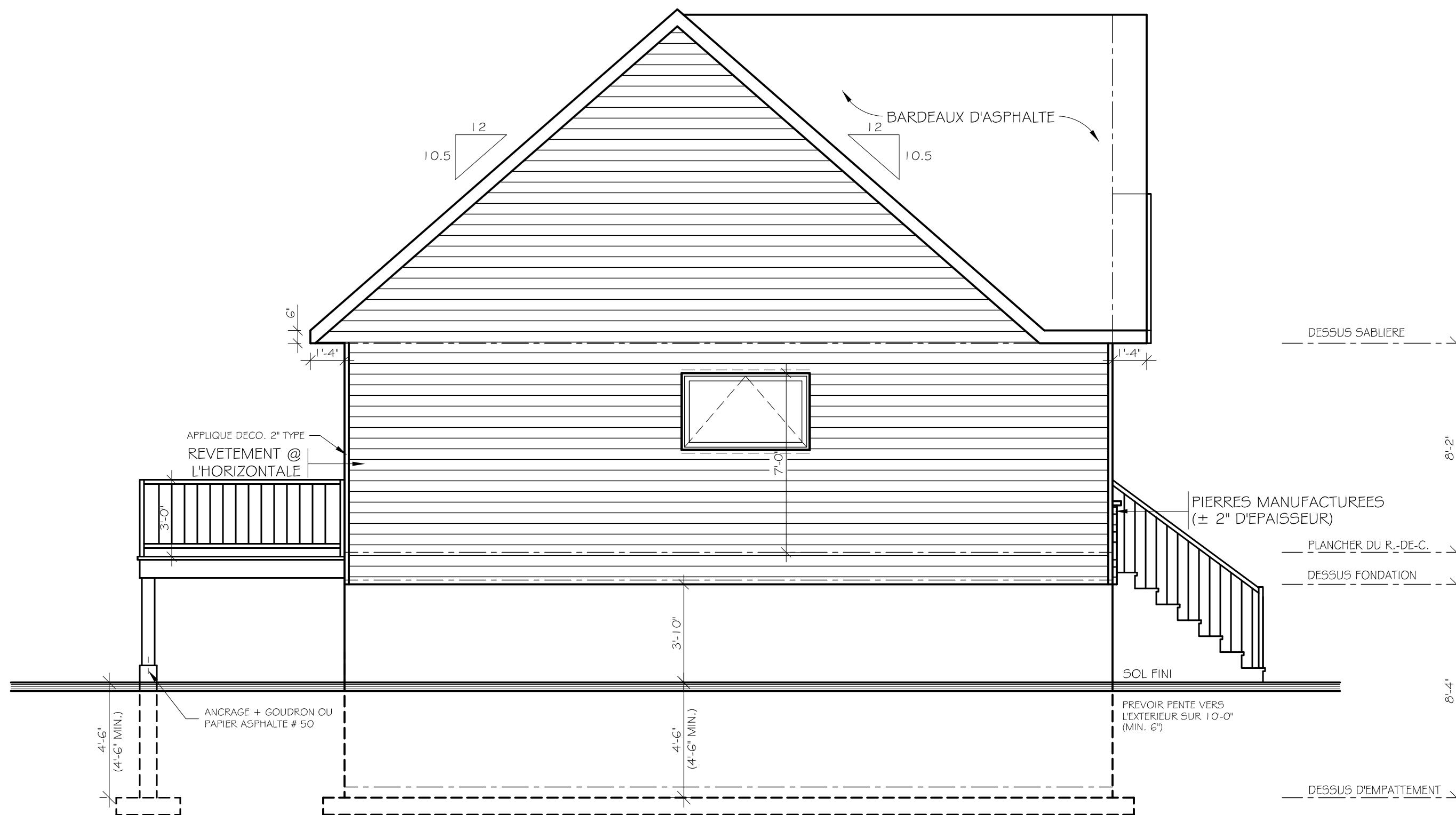

NOTES IMPORTANTES :

L'ENTREPRENEUR DOIT S'ASSURER, APRÈS DE SON CLIENT, QUE LES PLANS RÉPONDENT ADÉQUATEMENT AUX RÉGLEMENTS MUNICIPAUX OU AURA LIEU LA CONSTRUCTION. LE CLIENT A LA RESPONSABILITÉ DE VÉRIFIER LES NORMES APRÈS DE SA MUNICIPALITÉ. CEUX-CI VARIENT SELON LES RÉGIONS ET PEUVENT NéCESSITER DES CHANGEMENTS AUX PLANS.

POUR TOUTE INCOMPRÉHENSION TECHNIQUE, CONTACTEZ LE OU LA RESPONSABLE DE CE PROJET AU NUMÉRO DE TÉLÉPHONE CI-HAUT, AVANT LE DÉBUT DES TRAVAUX OU EN COURS DE PROJET.

VÉRIFIER LES CONDITIONS EXISTANTES SUR LE CHANTIER ET AJUSTER AU BESOIN. TOUS LES TRAVAUX DOIVENT ÊTRE EXÉCUTÉS SELON LES STANDARDS ÉTABLIS ET CONFORMEMENT AUX EXIGENCES DES CODÉS EN VIGUEUR, SELON LES RÈGLES DE L'ART ET S'IL Y A LIEUX EN CONFORMITÉ AVEC LES RECOMMANDATIONS DES FABRICANTS DE MATÉRIAUX ET/OU D'ÉQUIPEMENTS.

RÉVISION	NO	DATE	PAR

A numéro du détail

A
B

B localisation du détail

CONCU	S.B.	RÉALISÉ	S.B.
-------	------	---------	------

CLIENT
CHARLES LEFRANÇOIS

PROJET
UNIFAMILIALE A

DESSIN
ÉLÉVATION GAUCHE

DATE	14 / 10 / 2025	ÉCHELLE	1/4" = 1'-0"
------	----------------	---------	--------------

PLAN NO.	SBA-1686	FEUILLE NO.	3-9
----------	----------	-------------	-----

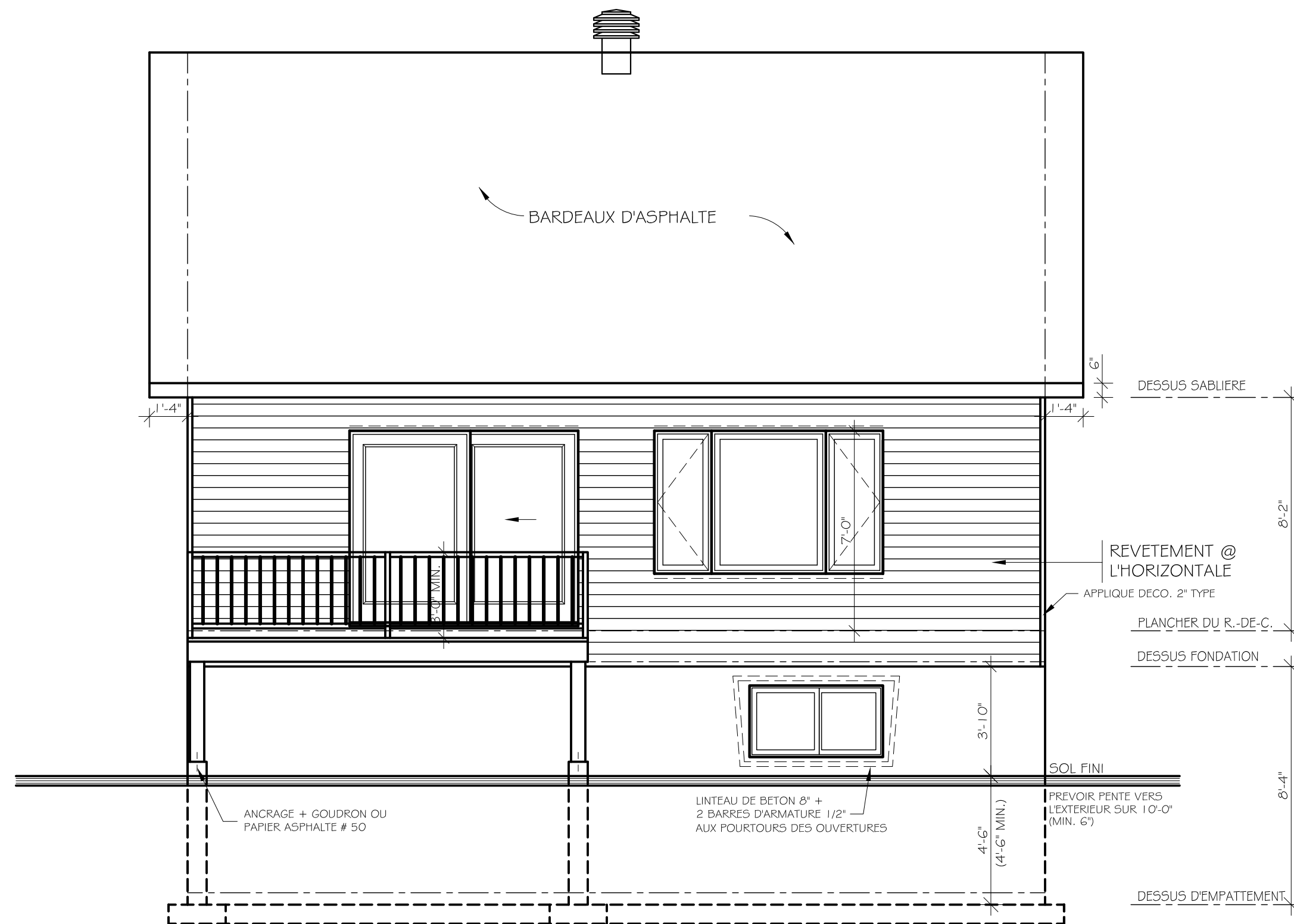

NOTES IMPORTANTES :

L'ENTREPRENEUR DOIT S'ASSURER, AUPRÈS DE SON CLIENT, QUE LES PLANS RÉPONDENT ADEQUATEMENT AUX RÉGLEMENTS MUNICIPAUX OU AURA LIEU LA CONSTRUCTION. LE CLIENT A LA RESPONSABILITÉ DE VÉRIFIER LES NORMES AUPRÈS DE SA MUNICIPALITÉ. CEUX-CI VARIENT SELON LES RÉGIONS ET PEUVENT NéCESSITER DES CHANGEMENTS AUX PLANS.

POUR TOUTE INCOMPRÉHENSION TECHNIQUE, CONTACTEZ LE OU LA RESPONSABLE DE CE PROJET AU NUMÉRO DE TÉLÉPHONE CI-HAUT, AVANT LE DÉBUT DES TRAVAUX OU EN COURS DE PROJET.

VÉRIFIER LES CONDITIONS EXISTANTES SUR LE CHANTIER ET AJUSTER AU BESOIN. TOUS LES TRAVAUX DOIVENT ÊTRE EXÉCUTÉS SELON LES STANDARDS ÉTABLIS ET CONFORMEMENT AUX EXIGENCES DES CODES EN VIGUEUR, SELON LES RÈGLES DE L'ART ET S'IL Y A LIEUX EN CONFORMITÉ AVEC LES RECOMMANDATIONS DES FABRICANTS DE MATÉRIEAUX ET/OU D'ÉQUIPEMENTS.

RÉVISION	NO	DATE	PAR
----------	----	------	-----

A numéro du détail

A
B

 B localisation du détail

CONCU	S.B.	RÉALISÉ	S.B.
-------	------	---------	------

CLIENT
CHARLES LEFRANÇOIS

PROJET
UNIFAMILIALE A

DESSIN
ÉLEVATION ARRIÈRE

DATE	14 / 10 / 2025	ÉCHELLE	1/4" = 1'-0"
------	----------------	---------	--------------

PLAN NO.	SBA-1686	FEUILLE NO.	4-9
----------	----------	-------------	-----

NOTES GENERALES

- LA STRUCTURE DE CE PLAN (POUTRES, LINTEAUX, SOLIVES) DOIT ETRE DE CATEGORIE EPINETTE No 1 & 2 (SAUF OU NOTE).
- LES LINTEAUX, AU-DESSUS DES OUVERTURES SONT 2 - 2" X 10" (SAUF OU NOTE).
- DES CORRECTIONS AU PLAN PEUVENT ETRE NECESSAIRES POUR L'UTILISATION DE POUTRELLES DANS LES STRUCTURES DU PLANCHER OU DU TOIT. ON DEVRA REFERER AU PLAN DU FABRICANT.
- LES SOLIVES DE PLANCHER DOIVENT ETRE DOUBLES SOUS LES CLOISONS QUI LEUR SONT PARALLELES ET SERONT ESPACES DE 4" OU IL Y A DE LA FLOMBRE.
- INSTALLER DES CROIX ST-ANDRE 2" X 2" SITUÉES A AU PLUS 7'-0" D'UN APPUI OU D'UNE RANGÉE DE CROIX ST-ANDRE.
- UN TRAITEMENT ANTI-POURRITURE EST REQUIS AUX EXTREMITÉS DES POUTRES APPUYÉES SUR DE LA MAÇONNERIE.
- PAR PRECAUTION, ON DEVRAIT SEPARER LE CAISSON D'UN FOYER PREFABRIQUE DE L'OSSATURE PAR UN MATERIAU INCOMBUSTIBLE.
- LA PROFONDEUR MINIMALE DES FONDATIONS EN-DESSOUS DU NIVEAU DU SOL FINI EST 4'-6". CETTE PROFONDEUR PEUT VARIER SELON LES RÉGIONS.
- LES DIMENSIONS DES FENÊTRES DÉCRITES AU PLAN PEUVENT VARIER SELON LE FABRICANT CHOSI.
- LES EXTREMITÉS DES POUTRES D'AGIER S'APPUYANT SUR UN MUR EXTERIEUR DOIVENT ETRE ISOLEES SUR UNE DISTANCE DE 24" MIN.
- LES FENÊTRES DE SOUS-SOL SOUS LE NIVEAU DU SOL FINI DOIVENT ETRE ENTOURÉES DE MARGELLES EN TOLE GALVANISÉE ET UN DRAIN DE 4" REMPLI DE CONCASSE MENANT AU DRAIN DE CONTOUR DOIT ETRE INSTALLÉ COMME INDIQUE AU PLAN.
- LES CÔTES ET DIMENSIONS ONT PRIORITÉ SUR LES DESSINS. CERTAINES CÔTES SONT SUJETTES A AJUSTEMENT EN FONCTIONS DES MATERIAUX ET/OU METHODES CHOISIS PAR LE CONSTRUCTEUR. SI DES DIVERGENCES ENTRE LE CHANTIER ET LES PLANS SURVENIENT, LE CONSTRUCTEUR DOIT AVISER LE TECHNOLOGUE DANS LES PLUS BREFS DELAIS.
- L'ENTREPRENEUR DOIT:
 - 1) VÉRIFIER TOUTES LES DIMENSIONS AVANT LE DÉBUT DES TRAVAUX
 - 2) RESPECTER SI IL A LIEU TOUTES LES EXIGENCES DES DOCUMENTS CONNEXES AUX PLANS (EX. DEVIS OU PLAN DE VENTILATION, ETC.) ET INFORMER LE CLIENT DE TOUTES CONSÉQUENCES DUES AUX CHANGEMENTS QUI SERONT APPORTÉS AUX PLANS.
- SABRINA BOVIN ARCHITECTURE SE DEGAGE DE TOUTES RESPONSABILITES.

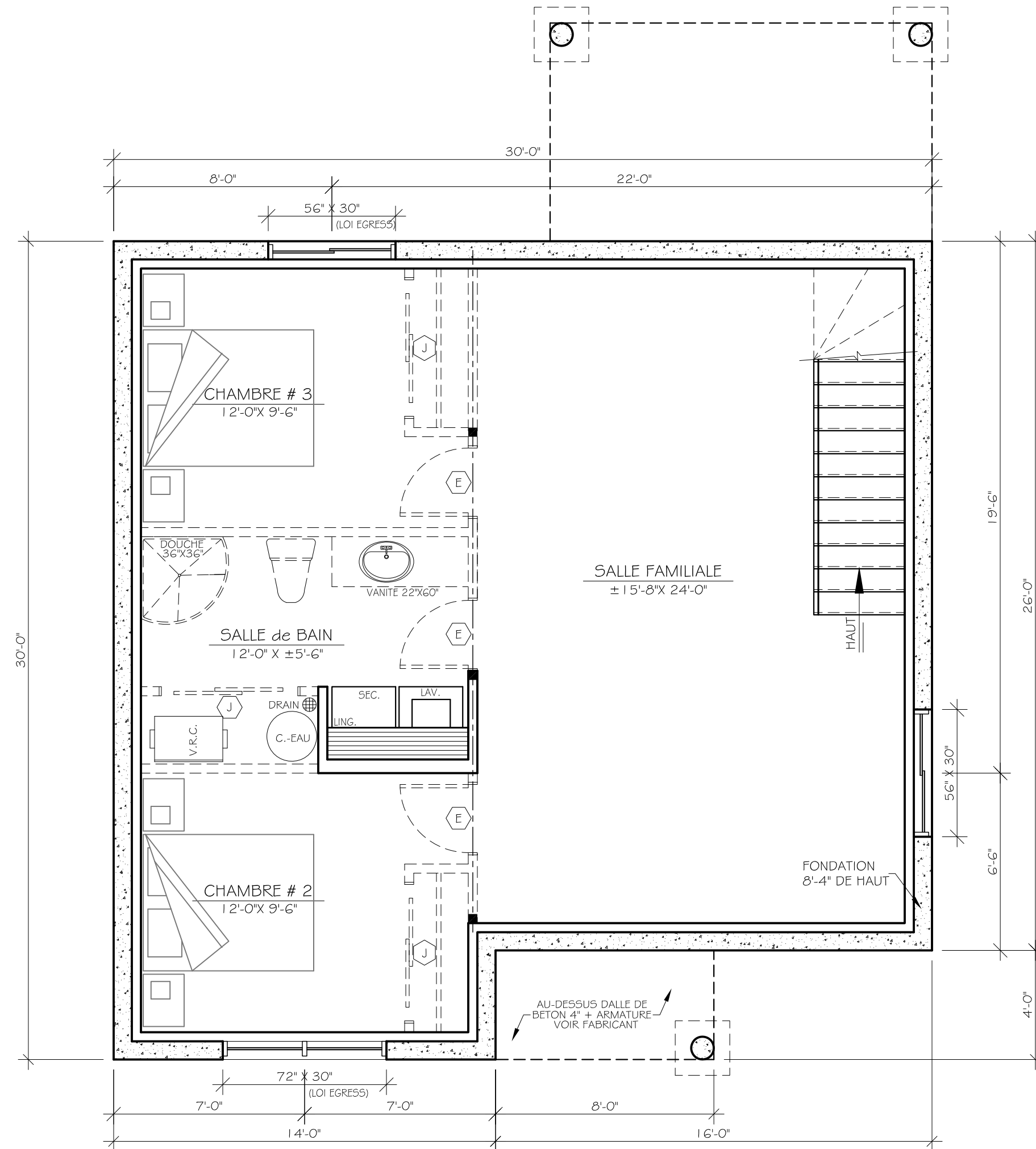

LEGENDE STRUCTURALE

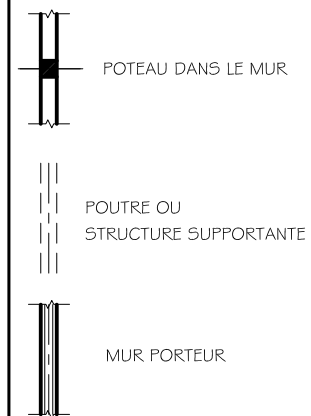

ABBREVIATION

- G.R. GARDE-ROBES
- V.A. VALVE D'ARRET
- M.C. MAIN COURANTE
- VEST. VESTIAIRE
- M.O. FOUR MICRO ONDES
- (E) REFERENCE A LA CEDULE DE PORTES

CEDULE DE PORTES	
DESIGNATION	DIMENSION
A	18" x 80"
B	20" x 80"
C	24" x 80"
D	28" x 80"
E	30" x 80"
F	32" x 80"
G	36" x 80"
H	48" x 80"
J	60" x 80"
K	34" x 80"
L	72" x 80"

NOTES IMPORTANTES :

L'ENTREPRENEUR DOIT S'ASSURER, APRÈS DE SON CLIENT, QUE LES PLANS RÉPONDENT ADÉQUATEMENT AUX RÉGLEMENTS MUNICIPAUX OU AURA LIEU LA CONSTRUCTION. LE CLIENT A LA RESPONSABILITÉ DE VÉRIFIER LES NORMES AUPRÈS DE SA MUNICIPALITÉ. CEUX-CI VARIENT SELON LES RÉGIONS ET PEUVENT NÉCESSITER DES CHANGEMENTS AUX PLANS.

POUR TOUTE INCOMPRÉHENSION TECHNIQUE, CONTACTEZ LE OU LA RESPONSABLE DE CE PROJET AU NUMÉRO DE TÉLÉPHONE CI-HAUT, AVANT LE DÉBUT DES TRAVAUX OU EN COURS DE PROJET.

VÉRIFIER LES CONDITIONS EXISTANTES SUR LE CHANTIER ET AJUSTER AU BESOIN. TOUS LES TRAVAUX DOIVENT ÊTRE EXÉCUTÉS SELON LES STANDARDS ÉTABLIS ET CONFORMÉMENT AUX EXIGENCES DES CODES EN VIGUEUR, SELON LES RÈGLES DE L'ART ET S'IL Y A LIEUX EN CONFORMITÉ AVEC LES RECOMMANDATIONS DES FABRICANTS DE MATERIAUX ET/OU D'ÉQUIPEMENTS.

RÉVISION	NO	DATE	PAR

A numéro du détail

A
B

B localisation du détail

CONCU	S.B.	RÉALISÉ	S.B.
-------	------	---------	------

CLIENT
CHARLES LEFRANÇOIS

PROJET
UNIFAMILIALE A

DESSIN
PLAN du SOUS-SOL

DATE	14 / 10 / 2025	ÉCHELLE	1/4" = 1'-0"
------	----------------	---------	--------------

PLAN NO.	SBA-1686	FEUILLE NO.	5-9
----------	----------	-------------	-----

NOTES GENERALES

- LA STRUCTURE DE CE PLAN (POUTRES, LINTEAUX, SOLIVES) DOIT ETRE DE CATEGORIE EPINETTE No 1 & 2 (SAUF OU NOTE).
- LES LINTEAUX, AU-DESSUS DES OUVERTURES SONT 2 - 2" X 10" (SAUF OU NOTE).
- DES CORRECTIONS AU PLAN PEUVENT ETRE NECESSAIRES POUR L'UTILISATION DE POUTRELLES DANS LES STRUCTURES DU PLANCHER OU DU TOIT. ON DEVRA REFERER AU PLAN DU FABRICANT.
- LES SOLIVES DE PLANCHER DOIVENT ETRE DOUBLES SOUS LES CLOISONS QUI LEUR SONT PARALLELES ET SERONT ESPACES DE 4" OU IL Y A DE LA FLOMBERIE.
- INSTALLER DES CROIX ST-ANDRE 2" X 2" SITUÉES A AU PLUS 7'-0" D'UN APPUI OU D'UNE RANGÉE DE CROIX ST-ANDRE.
- UN TRAITEMENT ANTI-POURRIURE EST REQUIS AUX EXTREMITÉS DES POUTRES APPUYÉES SUR DE LA MAÇONNERIE.
- PAR PRECAUTION, ON DEVRAIT SEPARER LE CAISSON D'UN FOYER PREFABRIQUE DE L'OSSATURE PAR UN MATERIAU INCOMBUSTIBLE.
- LA PROFONDEUR MINIMALE DES FONDATIONS EN-DESSOUS DU NIVEAU DU SOL FINI EST 4'-6". CETTE PROFONDEUR PEUT VARIER SELON LES RÉGIONS.
- LES DIMENSIONS DES FENÊTRES DÉCRITES AU PLAN PEUVENT VARIER SELON LE FABRICANT CHOSI.
- LES EXTREMITÉS DES POUTRES D'AGIER S'APPUYANT SUR UN MUR EXTERIEUR DOIVENT ETRE ISOLÉES SUR UNE DISTANCE DE 24" MIN.
- LES FENÊTRES DE SOUS-SOL SOUS LE NIVEAU DU SOL FINI DOIVENT ETRE ENTOURÉES DE MARGELLES EN TOLE GALVANISÉE ET UN DRAIN DE 4" REMPLI DE CONCASSE MENANT AU DRAIN DE CONTOUR DOIT ETRE INSTALLÉ COMME INDICÉ AU PLAN.
- LES CÔTES ET DIMENSIONS ONT PRIORITÉ SUR LES DESSINS. CERTAINES CÔTES SONT SUJETTES A AJUSTEMENT EN FONCTIONS DES MATERIAUX ET/OU METHODES CHOISIS PAR LE CONSTRUCTEUR. SI DES DIVERGENCES ENTRE LE CHANTIER ET LES PLANS SURVENAIENT, LE CONSTRUCTEUR DOIT AVISER LE TECHNOLOGUE DANS LES PLUS BREFS DELAIS.
- L'ENTREPRENEUR DOIT:
 - 1) VÉRIFIER TOUTES LES DIMENSIONS AVANT LE DÉBUT DES TRAVAUX
 - 2) RESPECTER SI IL A LIEU TOUTES LES EXIGENCES DES DOCUMENTS CONNEXES AUX PLANS (EX. DEVIS OU PLAN DE VENTILATION, ETC.) ET INFORMER LE CLIENT DE TOUTES CONSÉQUENCES DUES AUX CHANGEMENTS QUI SERONT APPORTÉS AUX PLANS.
- SABRINA BOIVIN ARCHITECTURE SE DÉGAGE DE TOUTES RESPONSABILITÉS.

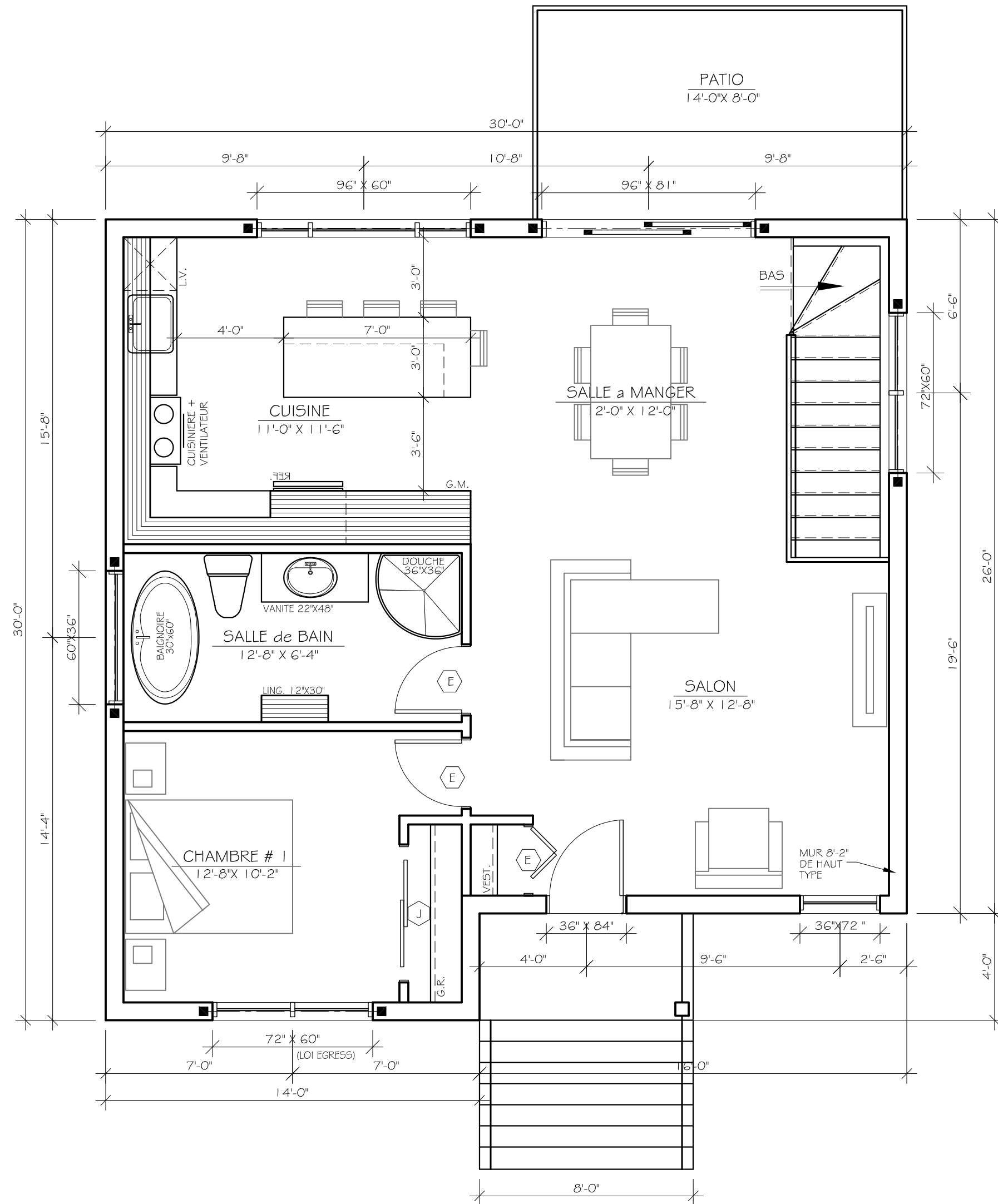

LEGENDE STRUCTURALE

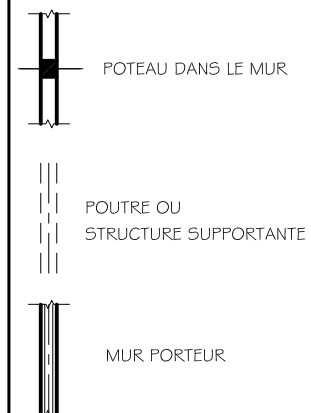

ABBREVIATION

G.R.	GARDE-ROBES
V.A.	VALVE D'ARRÊT
M.C.	MAIN COURANTE
VEST.	VESTIAIRE
M.O.	FOUR MICRO ONDES
(E)	REFERENCE A LA CEDULE DE PORTES

CEDULE DE PORTES	
DESIGNATION	DIMENSION
A	18" x 80"
B	20" x 80"
C	24" x 80"
D	28" x 80"
E	30" x 80"
F	32" x 80"
G	36" x 80"
H	48" x 80"
J	60" x 80"
K	34" x 80"
L	72" x 80"

NOTES IMPORTANTES :

L'ENTREPRENEUR DOIT S'ASSURER, APRÈS DE SON CLIENT, QUE LES PLANS RÉPONDENT ADÉQUATEMENT AUX RÉGLEMENTS MUNICIPAUX OU AURA LIEU LA CONSTRUCTION. LE CLIENT A LA RESPONSABILITÉ DE VÉRIFIER LES NORMES AUPRÈS DE SA MUNICIPALITÉ. CEUX-CI VARIENT SELON LES RÉGIONS ET PEUVENT NECESSITER DES CHANGEMENTS AUX PLANS.

POUR TOUTE INCOMPRÉHENSION TECHNIQUE, CONTACTEZ LE OU LA RESPONSABLE DE CE PROJET AU NUMÉRO DE TÉLÉPHONE CI-HAUT, AVANT LE DÉBUT DES TRAVAUX OU EN COURS DE PROJET.

VÉRIFIER LES CONDITIONS EXISTANTES SUR LE CHANTIER ET AJUSTER AU BESOIN. TOUS LES TRAVAUX DOIVENT ÊTRE EXÉCUTÉS SELON LES STANDARDS ÉTABLIS ET CONFORMÉMENT AUX EXIGENCES DES CODÉS EN VIGUEUR, SELON LES RÈGLES DE L'ART ET S'IL Y A LIEUX EN CONFORMITÉ AVEC LES RECOMMANDATIONS DES FABRICANTS DE MATERIAUX ET/OU D'ÉQUIPEMENTS.

RÉVISION	NO	DATE	PAR
----------	----	------	-----

A numéro du détail

A
B

B localisation du détail

CONCU	S.B.	RÉALISÉ	S.B.
-------	------	---------	------

CLIENT
CHARLES LEFRANÇOIS

PROJET
UNIFAMILIALE A

DESSIN
PLAN du REZ-de-CHAUSSÉE

DATE	14 / 10 / 2025	ÉCHELLE	1/4" = 1'-0"
------	----------------	---------	--------------

PLAN NO.	SBA-1686	FEUILLE NO.	6-9
----------	----------	-------------	-----